

A. PASSOS PARA INSTALAÇÃO DO ANYDESK NO DESKTOP DA EESC:

1. Acesse o site <https://anydesk.com/pt/downloads/windows>
2. Clique no botão **“Descarregue agora”**

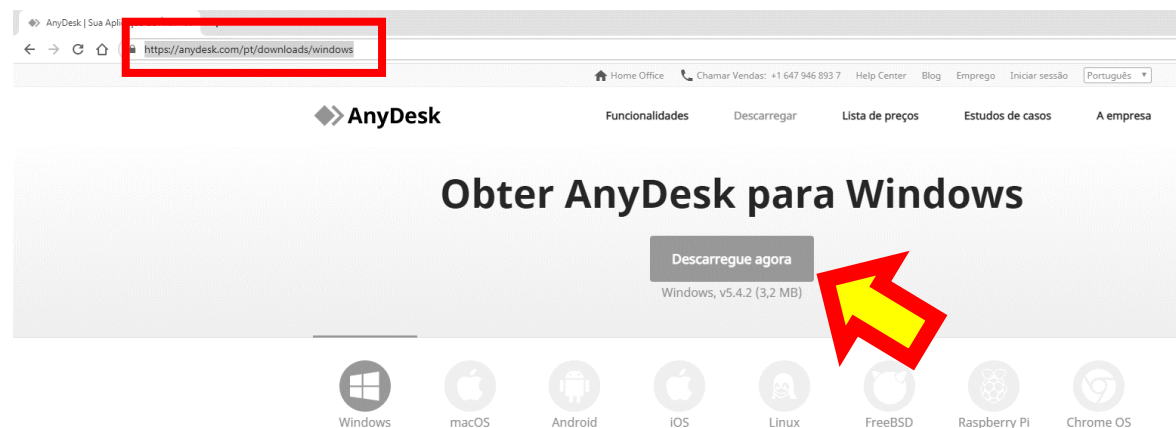

Descubra o AnyDesk - O seu software de áreas de trabalho remotas para Windows

- ✓ Conecte o ambiente de trabalho de dispositivos e servidores individuais Windows através de acesso remoto
- ✓ Ative o suporte instantâneo e a administração em tempo real através do controle remoto de todos os dispositivos Windows conectados à rede
- ✓ Aproveite uma conexão remota de áreas de trabalho Windows mais fluida, devido aos impressionantes frames do AnyDesk e à banda larga eficiente e latência imperceptível.

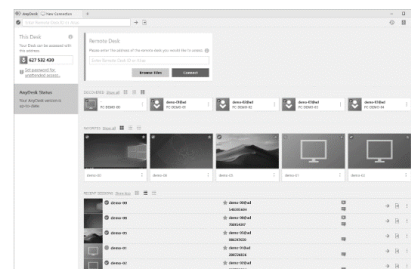

Observação: caso o sistema operacional seja diferente do Windows clique no sistema desejado

Obrigado por descarregar o AnyDesk!



Ao descarregar e utilizar o AnyDesk aceita o nosso [acordo de licença](#) e a nossa [declaração de privacidade](#).

Considere [our survey](#) para nos ajudar a tornar o AnyDesk ainda melhor!

Se o descarregamento não iniciar automaticamente, clique no botão Descarregar em baixo.

Descarregue agora



3. Clique no arquivo baixado **“AnyDesk.exe”** e a instalação será iniciado imediatamente
4. Após aparecer a tela inicial do programa clique em **“Instalar AnyDesk neste computador”**

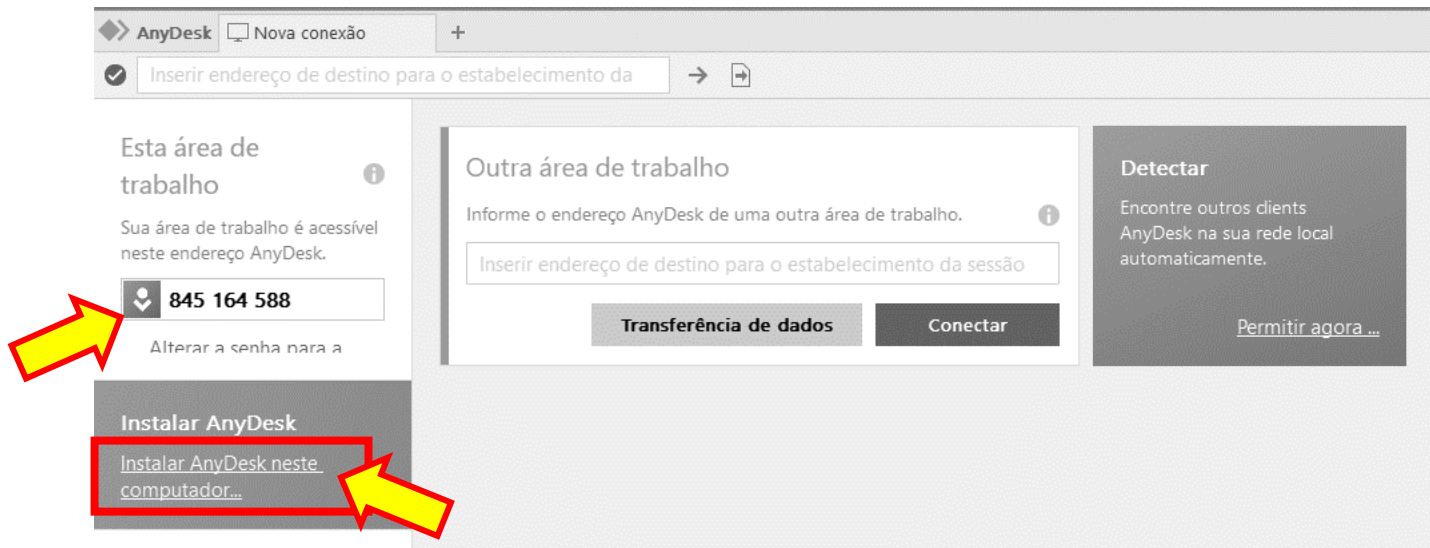

Observação: Anote o **número de identificação gerado pelo AnyDesk**. Ele será utilizado posteriormente.

5. Selecione a opção “Desabilitar as atualizações automáticas” e clique “Aceitar & Instalar”

Instalação

Caminho da instalação: C:\Program Files (x86)\AnyDesk

- Criar atalhos no menu
- Criar atalho no Desktop
- Instalar a impressora AnyDesk

Atualizações

- Manter o AnyDesk automaticamente atualizado.
- Baixar a última versão do AnyDesk e pedir para instalar.
- Desabilitar as atualizações automáticas.
- Versão beta

[Contrato de licença do usuário final](#)

Ao iniciar a instalação, você declara estar de acordo com o contrato de licença.

 Aceitar & Instalar

Interromper

6. Na barra de tarefas (canto inferior direito) clique no ícone do AnyDesk

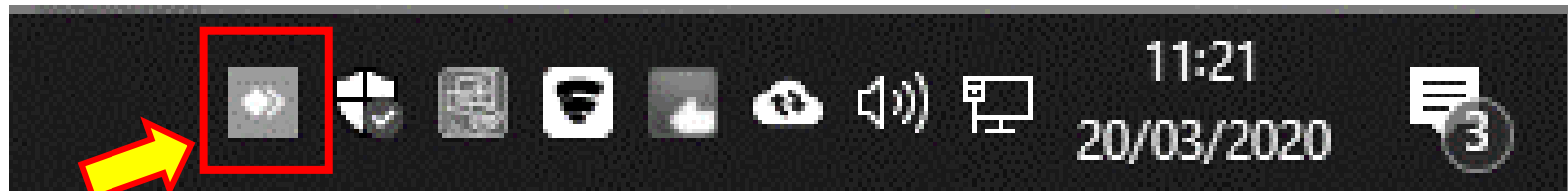

7. Clique em “Comece agora””



8. Para inserir senha clique em “Alterar a senha para a área de trabalho””

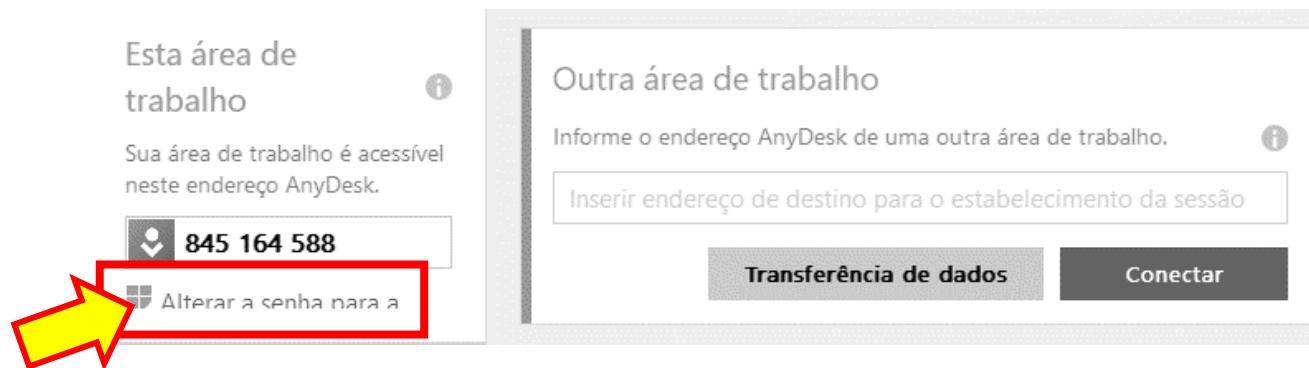

Observação: Clique em sim para que o aplicativo faça alterações no seu dispositivo.

9. No item Segurança selecione a caixa “Permitir acesso sem monitoramento” e insira uma senha

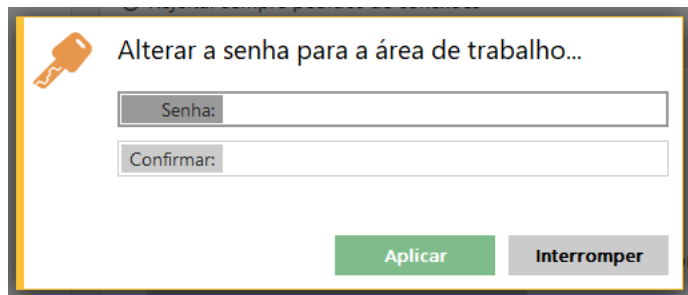
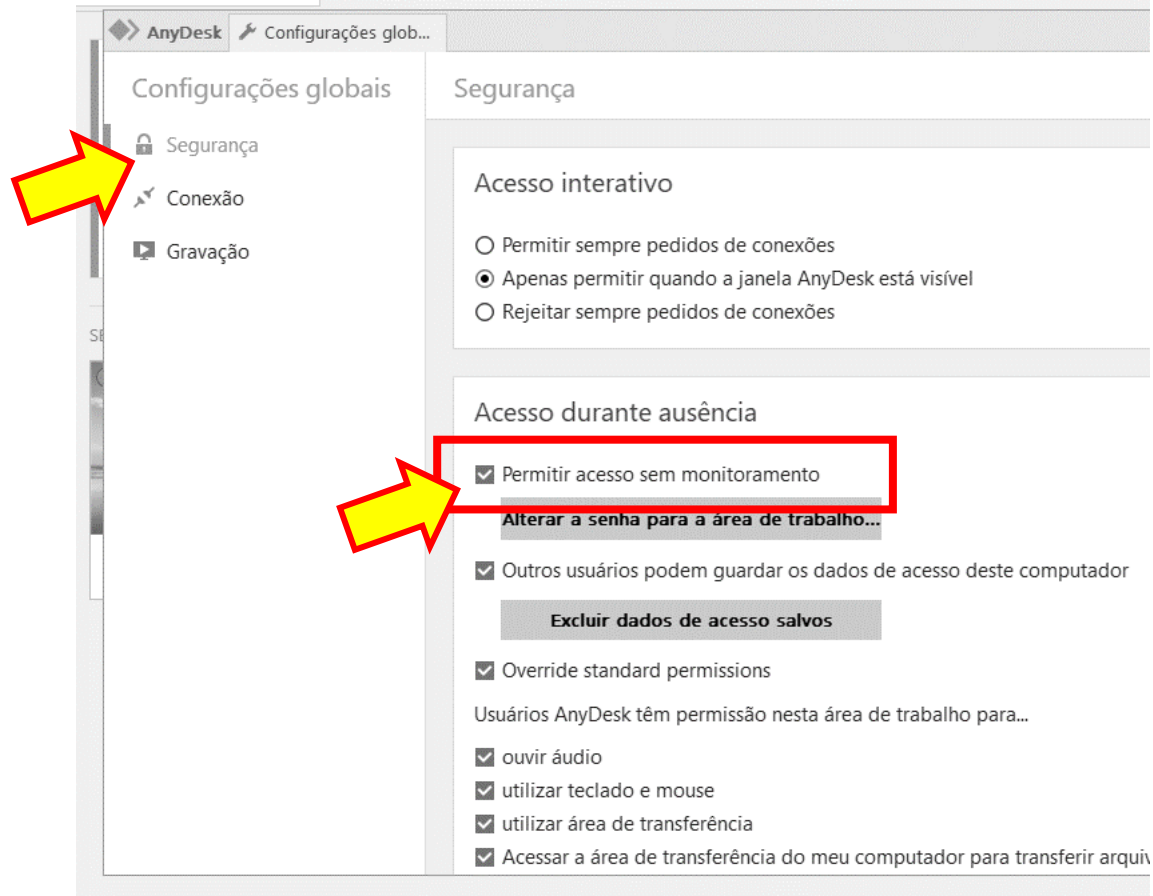

B. PASSOS PARA INSTALAÇÃO DO ANYDESK NO DESKTOP RESIDENCIAL:

REPITA OS PASSOS DE 1 A 6.

Observação: No desktop residencial NÃO É NECESSÁRIO CRIAR SENHA PARA ÁREA DE TRABALHO

C. ACESSANDO REMOTAMENTE O DESKTOP DA EESC

10. Do desktop residencial clique no ícone  na barra de tarefas (canto inferior direito) e abra o AnyDesk

Observação: O desktop EESC deve permanecer ligado.

11. Insira o número de identificação do AnyDesk do desktop da EESC, gerado no Passo 4.

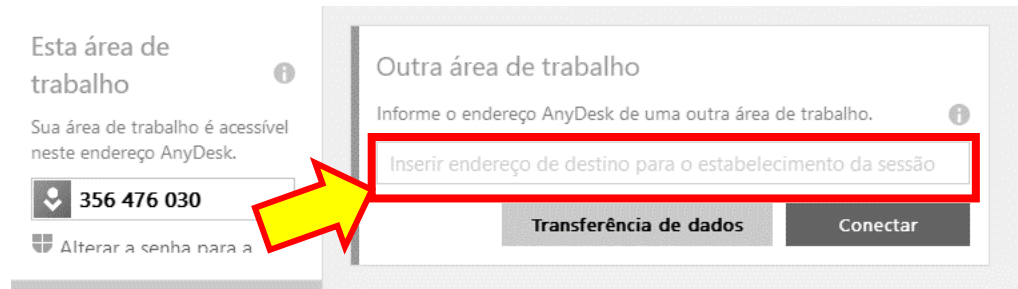

12. Insira a senha do AnyDesk do desktop da EESC, gerado no Passo 9.

